

V. ORGANIZ- ZAZIONE

Il Consiglio di fondazione, presieduto dall'ex consigliere di Stato ginevrino Charles Beer, è responsabile della governance e della strategia della Fondazione. La sede centrale sotto la guida del direttore Philippe Bischof elabora le linee direttive strategiche nonché le misure di sostegno e, con i suoi 111 collaboratori in Svizzera e all'estero, assicura un adempimento efficace delle attività della Fondazione. A tale scopo Pro Helvetia si avvale della consulenza della Commissione di esperti, di varie giurie e di esperti esterni. In vista del messaggio sulla cultura 2021-2024, Pro Helvetia ha promosso una riorganizzazione interna.

ORGANIGRAMMA

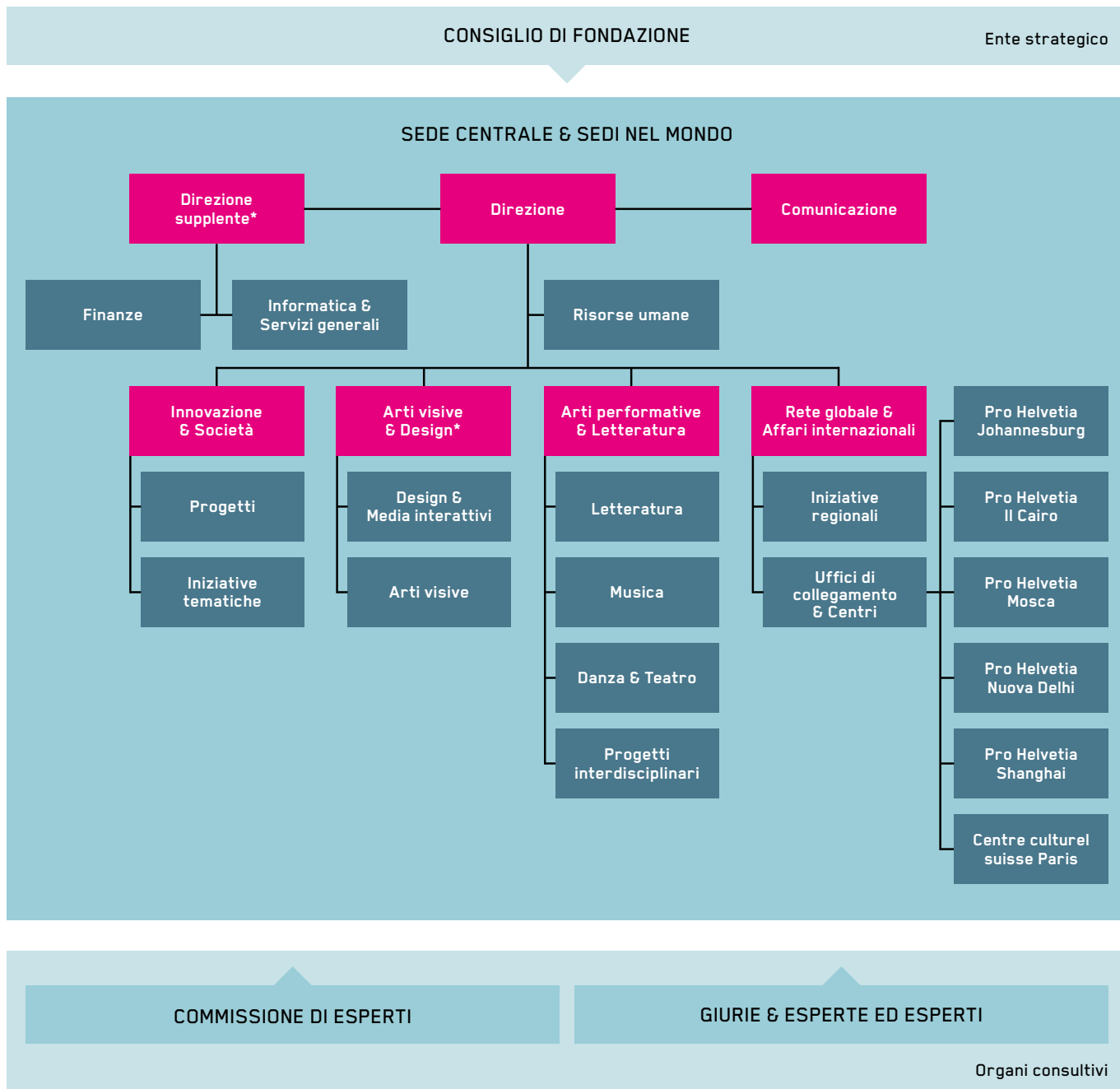

■ Comitato direttivo

* duplice funzione

IL CONSIGLIO DI FONDAZIONE

Il Consiglio di fondazione è composto da nove membri che rappresentano le varie anime del settore culturale, le comunità linguistiche svizzere e le esigenze gestionali di Pro Helvetia. Essi sono nominati dal Consiglio federale per un mandato di quattro anni. Ogni membro può essere rieletto una volta sola. Il 1° gennaio 2020 sono entrati in carica quattro nuovi membri: Gianfranco Helbling, Esra Küçük, Sarah Lombardi ed Elodie Pong.

Presidente

CHARLES BEER, Chêne-Bourg

Politica

Ex consigliere di Stato del Canton Ginevra

Vicepresidente

SUSANNA FANZUN, Scuol

Comunicazione culturale

Regista indipendente, giornalista e responsabile della casa di produzione Pisoc Pictures, Scuol, presidente cineasts.ch

HANNES GASSERT, Zurigo

Imprenditoria culturale

Imprenditore nel campo culturale e tecnologico, cofondatore di Liip, crstl, Opendata.ch

GIANFRANCO HELBLING, Bellinzona

Istituzioni culturali

Direttore, Teatro Sociale Bellinzona

FRANÇOISE KÖNIG GERNY, Basilea

Diritto

Coresponsabile del servizio giuridico del Dipartimento dell'economia, della socialità e dell'ambiente, Cantone di Basilea Città

ESRA KÜÇÜK, Berlino

Mediazione artistica

Direttrice, Allianz Kulturstiftung

SARAH LOMBARDI, Losanna

Scienze culturali e artistiche

Direttrice, Collection de l'Art Brut

ELODIE PONG, Zurigo

Creazione artistica

Artista, professoressa invitata, Zürcher Hochschule der Künste ZHdK

KARL SCHWAAR, Berna

Economia, finanze

Membro del consiglio di amministrazione, BLS Netz AG

Stato: 31 dicembre 2020

LA SEDE CENTRALE E LE SEDI NEL MONDO

Comitato direttivo

Il direttore dirige la Sede centrale e presiede il Comitato direttivo. Il Comitato direttivo, i cui membri sono nominati dal Consiglio di fondazione su proposta del Direttore, è responsabile per l'attuazione dell'indirizzo strategico e delle attività di promozione. Nel 2020, il Consiglio di fondazione ha designato Anna Arutyunova quale nuova responsabile del settore Rete globale & Affari internazionali (dall'1.1.2021) in sostituzione di Murielle Perritaz.

Direttore

PHILIPPE BISCHOF

Responsabile ad interim del settore **Rete globale & Affari internazionali** → (1.9-31.12.2020)

Direttore supplente

JÉRÔME BENOIT

Responsabile del settore **Arti visive & Design** →

ANDREAS MOOS

Responsabile del settore **Arti performative & Letteratura** →

MURIELLE PERRITAZ

Responsabile del settore **Rete globale & Affari internazionali** → (fino al 31.8.2020)

SERAINA ROHRER

Responsabile del settore **Innovazione & Società** → (dal 13.1.2020)

SABINA SCHWARZENBACH

Responsabile del settore **Comunicazione** →

→ Innovazione & Società

SERAINA ROHRER, responsabile del settore Innovazione & Società

→ Arti performative & Letteratura

ANDREAS MOOS, responsabile del settore Arti performative & Letteratura

FELIZITAS AMMANN, responsabile della divisione Danza & Teatro

REINA GEHRIG, responsabile della divisione Letteratura (dall'1.8.2020)

ANDRI HARDMEIER, responsabile della divisione Musica

AURÉLIA MAILLARD DESPONT, responsabile ad interim della divisione Letteratura (fino al 31.7.2020)

→ Arti visive & Design

JÉRÔME BENOIT, responsabile del settore Arti visive & Design

JELENA DELIC, responsabile ad interim della divisione Arti visive (fino al 31.1.2020)

MADELEINE SCHUPPLI, responsabile della divisione Arti visive (dall'1.2.2020)

SYLVAIN GARDEL, responsabile della divisione Design & Media interattivi

→ Rete globale & Affari internazionali

PHILIPPE BISCHOF, responsabile ad interim del settore Rete globale & Affari internazionali (1.9-31.12.2020)

MURIELLE PERRITAZ, responsabile del settore Rete globale & Affari internazionali (fino al 31.8.2020)

THOMAS BRUHIN, responsabile della divisione Uffici di collegamento & Centri

TOBIAS BRENK, responsabile del programma «COINCIDENCIA - Scambi culturali Svizzera-America del Sud»

ANNA ARUTYUNOVA, responsabile Pro Helvetia Mosca

JOSEPH GAYLARD, responsabile Pro Helvetia Johannesburg

YUXI (LUCY) LU, responsabile Pro Helvetia Shanghai

AKSHAY PATHAK, responsabile Pro Helvetia Nuova Delhi

DALIA SULEIMAN, responsabile Pro Helvetia Il Cairo († agosto 2020)

PETER FARES, responsabile ad interim Pro Helvetia Il Cairo (dall'1.9.2020)

JEAN-MARC DIÉBOLD, direttore del Centre culturel suisse di Parigi

→ Comunicazione

SABINA SCHWARZENBACH
responsabile del settore Comunicazione

Finanze

SILVIO RÜEGG
responsabile Finanze e controlling

Informatica & Servizi generali

MIRCO WALKE
responsabile Informatica & Servizi generali

Risorse umane

MARION LAUTNER
responsabile Risorse umane

Stato: 31 dicembre 2020

Informazioni più dettagliate sulle collaboratrici e sui collaboratori della Sede centrale di Pro Helvetia sono disponibili su WWW.PROHELVETIA.CH

CONSULENTI

La Commissione di esperti

La Commissione di esperti, composta da 13 membri che dispongono di competenze particolari nei rispettivi ambiti, valigia i contratti di prestazioni pluriennali per importi superiori a 50 000 franchi e le richieste di sussidi per importi superiori a 50 000 franchi non esaminate da una giuria.

Il Consiglio di fondazione nomina i membri della Commissione di esperti per un mandato di quattro anni. Ogni membro può essere rieletto una volta sola.

Presidente

THOMAS HUNKELER, Letteratura (di lingua francese)

Vicepresidente

FELICITY LUNN, Arti visive

MARYNELLE DEBÉTAZ, Teatro (Svizzera francese)

VÉRONIQUE FERRERO DELACOSTE, Danza (Svizzera francese)

CRISTINA FOGLIA, Letteratura (di lingua italiana)

UTE HAFERBURG, Teatro (Svizzera tedesca)

MARIE-ANNE JANCIK, Musica elettronica (dall'1.1.2020)

WALTER LEIMGRUBER, Scienze culturali

STÉPHANIE-ALOYSIA MORETTI, Jazz

CHANTAL PROD'HOM, Design

PHILIPP THEISOHN, Letteratura (di lingua tedesca)

JULIA WEHREN, Danza (Svizzera tedesca; fino al 30.4.2020)

Stato: 31 dicembre 2020

Esperte ed esperti esterni

Le esperte e gli esperti esterni prestano consulenza alla Sede centrale su richiesta di quest'ultima. Essi sono nominati dal Consiglio di fondazione per un mandato limitato a quattro anni.

Informazioni sulle esperte e gli esperti esterni attuali sono disponibili su WWW.PROHELVETIA.CH

Giurie

Pro Helvetia può istituire delle giurie per l'esame di richieste di sostegno e di progetti. I membri delle giurie sono nominati dal Consiglio di fondazione per un mandato limitato a quattro anni.

Informazioni sulle giurie attuali e sui loro membri sono disponibili su WWW.PROHELVETIA.CH