

V. ORGANIZ- ZAZIONE

Il Consiglio di fondazione, presieduto dall'ex consigliere di Stato ginevrino Charles Beer, è responsabile della governance e della strategia della Fondazione. La sede centrale sotto la guida del direttore Philippe Bischof elabora le linee direttive strategiche nonché le misure di sostegno e, con i suoi 118 collaboratori in Svizzera e all'estero, assicura un adempimento efficace delle attività della Fondazione. A tale scopo Pro Helvetia si avvale della consulenza della Commissione di esperti, di varie giurie e di esperti esterni. In vista del messaggio sulla cultura 2021-2024, Pro Helvetia ha promosso una riorganizzazione interna.

ORGANIGRAMMA

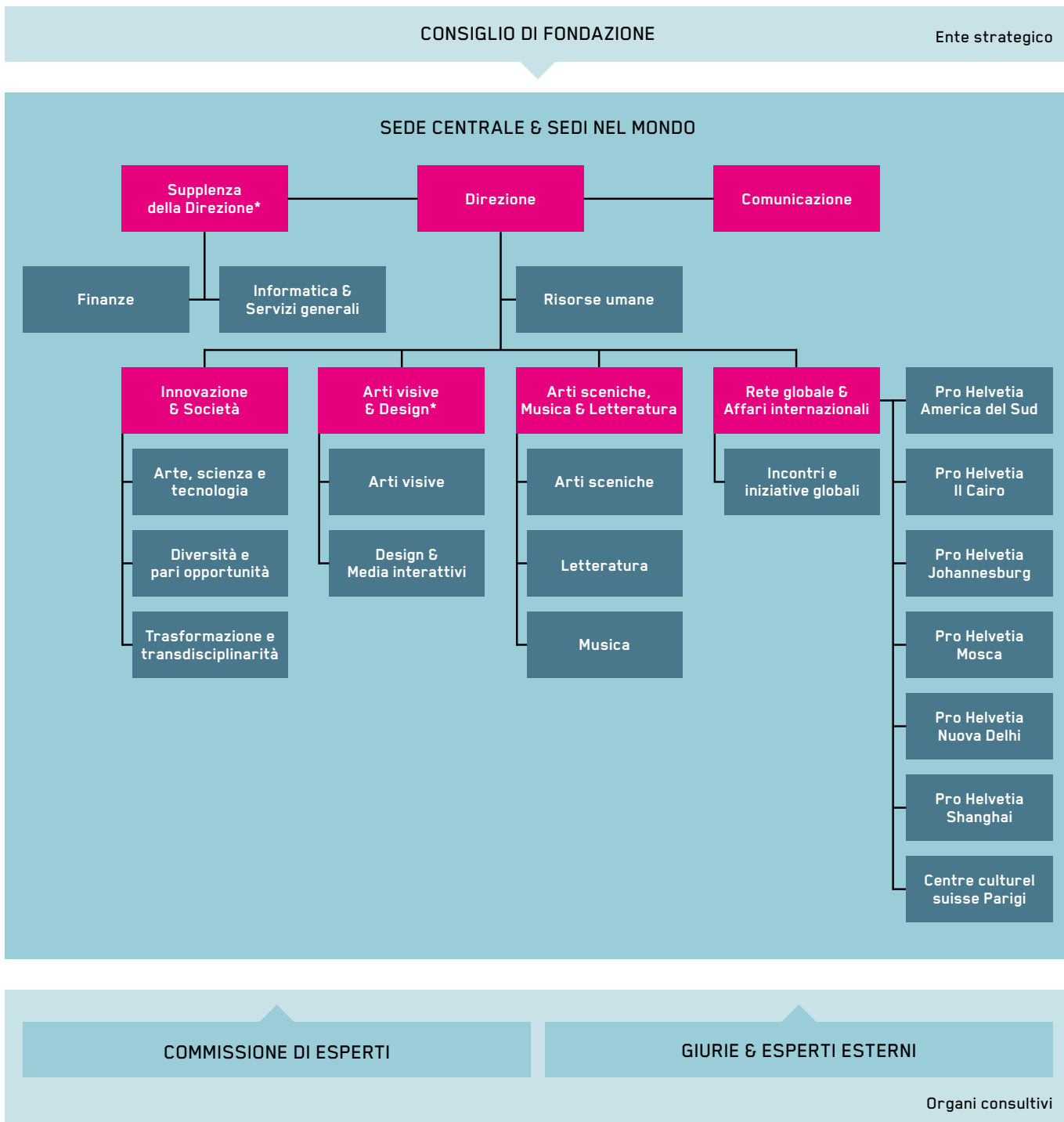

Comitato direttivo

* Duplice funzione

Stato: 31 dicembre 2021

IL CONSIGLIO DI FONDAZIONE

Il Consiglio di fondazione è composto da nove membri che rappresentano le varie anime del settore culturale, le comunità linguistiche svizzere e le esigenze gestionali di Pro Helvetia. Essi sono nominati dal Consiglio federale per un mandato di quattro anni. Ogni membro può essere rieletto una volta sola.

Presidente

CHARLES BEER, Chêne-Bourg

Politica, nazionale e internazionale

Ex consigliere di Stato del Canton Ginevra

Vicepresidente

SUSANNA FANZUN, Scuol

Comunicazione culturale

Regista indipendente, giornalista e responsabile della casa di produzione Pisoc Pictures, Scuol, presidente cineasts.ch

HANNES GASSERT, Zurigo

Imprenditoria culturale

Imprenditore nel campo culturale e tecnologico, cofondatore di Liip, crstl, Opendata.ch

GIANFRANCO HELBLING, Bellinzona

Istituzioni culturali

Direttore, Teatro Sociale Bellinzona

FRANÇOISE KÖNIG GERNY, Basilea

Diritto

Coresponsabile del servizio giuridico del Dipartimento dell'economia, della socialità e dell'ambiente, Cantone di Basilea Città

ESRA KÜÇÜK, Berlino

Mediazione artistica

Direttrice, Allianz Kulturstiftung

SARAH LOMBARDI, Losanna

Scienze culturali e artistiche

Direttrice, Collection de l'Art Brut

ELODIE PONG, Zurigo

Creazione artistica

Artista

KARL SCHWAAR, Berna

Economia, finanze

Già direttore sostituto dell'Amministrazione federale delle finanze

Stato: 31 dicembre 2021

LA SEDE CENTRALE E LE SEDI NEL MONDO

Comitato direttivo

Il direttore dirige la Sede centrale e presiede il Comitato direttivo. Il Comitato direttivo, i cui membri sono nominati dal Consiglio di fondazione su proposta del Direttore, è responsabile per l'attuazione dell'indirizzo strategico e delle attività di promozione. Il successore di Sabina Schwarzenbach, che ha lasciato la Fondazione a ottobre, al momento della pubblicazione non era ancora noto.

Direttore

PHILIPPE BISCHOF

Direttore supplente

JÉRÔME BENOIT

Responsabile del settore [Arti visive & Design](#) →

ANNA ARUTYUNOVA

Responsabile del settore [Rete globale & Affari internazionali](#) →

ANDREAS MOOS

Responsabile del settore [Arti sceniche, Musica & Letteratura](#) →

SERAINA ROHRER

Responsabile del settore [Innovazione & Società](#) →

SABINA SCHWARZENBACH

Responsabile del settore [Comunicazione](#) → (fino al 31.10.2021)

→ Innovazione & Società

SERAINA ROHRER, responsabile del settore Innovazione & Società

→ Arti sceniche, Musica & Letteratura

ANDREAS MOOS, responsabile del settore Arti sceniche, Musica & Letteratura

FELIZITAS AMMANN, responsabile della divisione Arti sceniche

REINA GEHRIG, responsabile della divisione Letteratura (dall'1.8.2020)

ANDRI HARDMEIER, responsabile della divisione Musica

→ Arti visive & Design

JÉRÔME BENOIT, responsabile del settore Arti visive & Design

MADELEINE SCHUPPLI, responsabile della divisione Arti visive

SYLVAIN GARDEL, responsabile della divisione Design & Media interattivi

→ Rete globale & Affari internazionali

ANNA ARUTYUNOVA, responsabile del settore Rete globale & Affari internazionali

THOMAS BRUHIN, responsabile della divisione Uffici di collegamento & Centri (fino al 31.08.2021)

DALIA DAWOUD, responsabile Pro Helvetia Il Cairo (dal 15.09.2021)

PETER FARES, responsabile ad interim Pro Helvetia Il Cairo (fino al 30.09.2021)

JOSEPH GAYLARD, responsabile Pro Helvetia Johannesburg

YUXI (LUCY) LU, responsabile Pro Helvetia Shanghai

AKSHAY PATHAK, responsabile Pro Helvetia Nuova Delhi

ANTON FLEUROV, responsabile Pro Helvetia Mosca (dal 15.11.2021)

NATALIA RUCHKINA, responsabile ad interim Pro Helvetia Mosca (fino al 31.12.2021)

JEAN-MARC DIÉBOLD, direttore del Centre culturel suisse di Parigi

→ Comunicazione

SABINA SCHWARZENBACH, responsabile del settore Comunicazione (fino al 31.10.2021)

Finanze

SILVIO RÜEGG, responsabile Finanze e controlling

Informatica & Servizi generali

MIRCO WALKE, responsabile Informatica & Servizi generali

Risorse umane

MARION LAUTNER, responsabile Risorse umane

Stato: 31 dicembre 2021

Informazioni più dettagliate sulle collaboratrici e sui collaboratori della Sede centrale di Pro Helvetia sono disponibili su WWW.PROHELVETIA.CH

CONSULENTI

La Commissione di esperti

La Commissione di esperti, composta da 13 membri che dispongono di competenze particolari nei rispettivi ambiti, valigia i contratti di prestazioni pluriennali per importi superiori a 50 000 franchi e le richieste di sussidi per importi superiori a 50 000 franchi non esaminate da una giuria.

Il Consiglio di fondazione nomina i membri della Commissione di esperti per un mandato di quattro anni. Ogni membro può essere rieletto una volta sola.

Presidente

MARIE-ANNE JANCIK, Musica / Musica classica

Vicepresidente

GORDAN SAVICIC, Progetti interdisciplinari e cultura digitale

GIULIA BINI, Economia culturale / Design

SERENA O. DANKWA, Diversità

MARYNELLE DEBÉTAZ, Arti sceniche / Teatro

VÉRONIQUE FERRERO DELACOSTE, Arti sceniche / Danza

ANJA DIRKS, Arti sceniche / Teatro

KIJAN ESPAHANGIZI, Cultura e società

JULIA GELSHORN, Arti visive

PASCALE KRAMER, Letteratura

STÉPHANIE-ALOYSIA MORETTI, Musica / Jazz

SAMUEL SCHELLENBERG, Arti visive

PHILIPP THEISOHN, Letteratura

Stato: 31 dicembre 2021

Esperte ed esperti esterni

Le esperte e gli esperti esterni prestano consulenza alla Sede centrale su richiesta di quest'ultima. Essi sono nominati dal Consiglio di fondazione per un mandato limitato a quattro anni.

Informazioni sulle esperte e gli esperti esterni attuali sono disponibili su WWW.PROHELVETIA.CH

Giurie

Pro Helvetia può istituire delle giurie per l'esame di richieste di sostegno e di progetti. I membri delle giurie sono nominati dal Consiglio di fondazione per un mandato limitato a quattro anni.

Informazioni sulle giurie attuali e sui loro membri sono disponibili su WWW.PROHELVETIA.CH